Blickpunkt Kreuz

Evang.-Lutherische Kreuzkirche Bayreuth

Oktober - November 2023

Tag der offenen Tür in der Tagespflege S. 7
Der Neue im Pfarramtsbüro S. 9
Mitmach-Konzert mit Mike Müllerbauer S.12+13
Männerbrotzeit und Ältere Generation S. 16
Schwester Teres Zukic kommt S. 17
J.S. Bach: Das Weihnachtsoratorium S. 18

Evang. Pfarramt Kreuzkirche

☎ 0921 / 41168
E-Mail:
pfarramt.kreuzkirche.bt@elkb.de
Internet:
www.kreuzkirche-bayreuth.de

Bankverbindung:
Sparkasse Bayreuth
IBAN:DE21 7735 0110 0009 0041 10
BIC: BYLADEM1SBT

Pfarrer Friedemann Wenzke
Dr.-M.-Luther-Str. 18
☎ 0921 / 41168
E-Mail:
friedemann.wenzke@elkb.de

Pfarrerin Birgit Ilse Bauer
Altmühlstr. 16
☎ 0921 / 41691
E-Mail:
pfrin.bauer@kreuzkirche-bayreuth.de

Büro
Gerlinde Neupert & Rolf Schmidek
Mo, Di, Mi, und Fr 8.30-12.00 Uhr
Do 10-12 Uhr

Kantor
Günter Leykam
Wilhelm-Pitz-Str. 2
☎ 0921 / 26318

Hausmeisterin
Ramona Bogatscher
Donndorfer Str. 39
☎ 0921 / 43386

Mesnerin
Birgit Richter
Grubstr. 34
☎ 0921 / 32064

Kindergarten Kreuz
Monika Dahms
Fröbelstr. 13
☎ 0921 / 42339

Matthias-Claudius-Kapelle

Geschwister-Scholl-Platz 1

Solitäre Tagespflege
IM KREUZ ZU HAUS
MITTEN IM LEBEN BLEIBEN

Dr.-Martin-Luther-Str. 18

Leitung
Sabine Georgius
☎ 0921 / 7454669
Fax: 0921 / 74549472
E-Mail:
tagespflege.bt@elkb.de
Internet: www.im-kreuz-zu-haus.de

Förderverein Tagespflege
IM KREUZ ZU HAUS e.V.

Vorsitzender
Martin Jakob
Bühlstr. 33, 95488 Eckersdorf
jakob.martin@gmx.de

Bankverbindung
Sparkasse Bayreuth
IBAN: DE88 7735 0110 0038 0702 15
BIC: BYLADEM1SBT

oder

VR-Bank Bayreuth
IBAN: DE09 7806 0896 0006 1069 51
BIC: GENODEF1HO1

Herausgeber:
Ev.-Luth. Pfarramt Kreuzkirche
Dr.-Martin-Luther-Str. 18

Redaktion: Pfarramt Kreuzkirche

Redaktionsschluss: 07.09.2023

Redaktionsschluss f. Ausgabe Dezember 2023/
Januar/Februar 2024: 03.11.2023

Fotos urheberrechtlich geschützt.

Druck:
Blue-Letter, Kronach

Auflage: 2.100

„Glaub nicht, dass ich aus kümmerlichen Verhältnissen komme! Der Himmel stand immer offen über mir. Ich lebte meine Jahre mit dem Siebengestirn als Nachbarn und dem Wind als guten Freund. Ich kenne die niedrigen Ameisenwege zwischen abgebrochenen Halmen auf der Erde, aber auch die königliche Lichtstraße der Sehnsucht, wo Gottes Fußspur eingezeichnet steht im Sternenstaub. Ich bin ein Mensch. Ich habe die Größe darin erkannt, so unendlich klein zu sein.“

Dieser poetische Text des norwegischen Dichters Hans Børli stimmt ein in den Chor derer, die sich als Menschen unter Gott begreifen. Wer bin ich neben IHM?

Wie weise, wenn wir anfangen zu loben und zu danken. Wenn wir uns als herrlichen Teil der Schöpfung erkennen. Wenn wir angesichts von Gottes unfassbarer Macht und unserer menschlichen Ohnmacht nicht Wunden beklagen, sondern Wunder besingen.

„Da kann man nur staunen über Gott und über die Wunder, die er tut, einfach nur staunen. Wie oft habe ich gezweifelt, wie oft hinterfragt, wie oft fast den Glauben aufgegeben. Wie oft wurde ich beschämt und wie oft überrascht. Gott ist gut und ihm gehört mein Leben.“ (Hella Heizmann)

Freilich, manchmal scheinen die Welt und mein Dasein schwer auszuhalten. Schon der alte Hiob aus der Bibel wusste davon. Er rang mit seinem Schöpfer, der ihn überreich beschenkt und übermäßig wieder beraubt hatte.

Gott tut Wunder. Doch die todkranke Schwester heilt er nicht. Gott tut Wunder. Doch es toben Katastrophen und Kriege. Gott tut Wunder. Doch er erspart uns nicht das Leiden.

Ja, Gott ist machtvoll und wunderbar. Er weitet unseren Horizont über das Irdische hinaus und öffnet uns den Himmel. Mehr als den sichtbaren Himmel. Er nimmt uns als seine Geschöpfe ganz ernst und lässt uns die Wahl zwischen Gut und Böse. Er selber wird

Mensch und teilt unser Leid bis zum Tod am Kreuz.

„Wo ist solch ein Herr zu finden, der, was Jesus tat, mir tut. Mich erkauft von Tod und Sünden mit dem eignen teuren Blut? Sollt ich dem nicht angehören, der sein Leben für mich gab, sollt ich ihm nicht Treue schwören, Treue bis in Tod und Grab?“ (Evangelisches Gesangbuch Nr. 406,3)

Nein, wir Gotteskinder kommen nicht aus kümmerlichen Verhältnissen. Wir gehen unseren Weg unter einem Gott, der unendlich groß ist und zugleich unendlich nah. Mit IHM können wir leben, in dieser Zeit und in der Ewigkeit.

Mit hoffnungsvollen Segenswünschen

Pfarrerin Birgit Ilse Bauer

Jubiläum mit Turmbesteigung

Am Sonntag, 12. Juni trafen sich die diamantenen, goldenen und silbernen Konfirmandenjahrgänge in der Kreuzkirche, um ihre Jubiläen zu begehen. In der Predigt ermutigte Pfr. Wenzke, sich neu dem Konfirmationsversprechen zu stellen und ein Leben im Vertrauen auf Gott zu führen. Es folgte ein Sektempfang, und manche nutzten auch die Möglichkeit zur Turmbesteigung.

Friedensandacht in der Kreuzkirche

Freitag, 13. Oktober 20 Uhr

Stadtkirche Bayreuth

Reformationsgottesdienst

31. Oktober 2023 um 19.00 Uhr in der Stadtkirche
Predigt: Dekan Hacker
Mitwirkende: Bezirksposaunenchor & Chor der Gruppe Luther

… wie schnell doch die Zeit vergeht!

Wieder einmal mussten sich Gäste und Mitarbeiter der Tagespflege von einem FSJ‘ler trennen.

Simon Gustke wurde am 31.08.23 während einer kleinen Feierstunde mit leckerem Essen und vielen Geschenken verabschiedet. Von einer Besucherin der Tagespflege erhielt er sogar eine kleine Schultüte zum Start in sein künftiges Studentenleben.

Wir wünschen ihm für die Zukunft alles Gute, vor allem Gottes Segen und Geleit.

Simon Gustke bei der Übergabe der Schultüte

Links Herr Bröckel, rechts Herr Hoffmann

Zu diesem Anlass wurde gleichfalls auf Wunsch der Gäste gegrillt.

Unsere beiden Fahrer, Herr Bröckel und Herr Hoffmann, waren die Grillmeister.

Dafür nochmal „DANKE“
an die beiden!

Fotos und Text: Wendler / Scheler

Sonntag, 15. Oktober 2023
11.30 Uhr - 15.00 Uhr

Tag der offenen Tür
in der Senioren-Tagespflege „Im Kreuz zu Haus“

Wir laden herzlich dazu ein.

Um 10.30 Uhr, im vorangehenden Gottesdienst, berichten wir über unsere Arbeit in der Tagespflege.

Im Anschluss daran können Sie bei einer Tasse Kaffee und Kuchen unsere Einrichtung besichtigen und sich über den Tagesablauf unserer Gäste, die Aktivitäten, Unternehmungen und Kosten informieren.

Das Team der Tagespflege freut sich auf Sie!

Solitäre Tagespflege
IM KREUZ ZU HAUS
MITTEN IM LEBEN BLEIBEN

Ramona Bogatscher
feiert 25-jähriges Dienstjubiläum

Kurz vor dem wohlverdienten Ruhestand feiert unsere langjährige Hausmeisterin ihr 25– jähriges Dienstjubiläum.

Im Namen des Kirchenvorstands danke ich ihr für ihre sehr zuverlässige und sorgfältige Arbeit in Kirche und Gemeindehaus!

Pfr. F. Wenzke

Kinderseite

aus der christlichen Kinderzeitschrift Benjamin

Mose geht ein Licht auf

Mose und die Israeliten irren durch die Wüste. Sie sind vom Weg abgekommen, und es ist so finster! Mose betet zu Gott. Doch Gott spricht nicht zu ihm. Mitten in der Nacht aber ruft ein kleiner Junge: «Schaut mal!» Vor ihnen in der Dunkelheit steht

eine leuchtende Feuersäule. Ihr Licht ist so hell! Das ist das Zeichen Gottes, auf das Mose gewartet hat. Sie brauchen dem Licht nur zu folgen und finden das gelobte Land. **(2.Mose 13)**

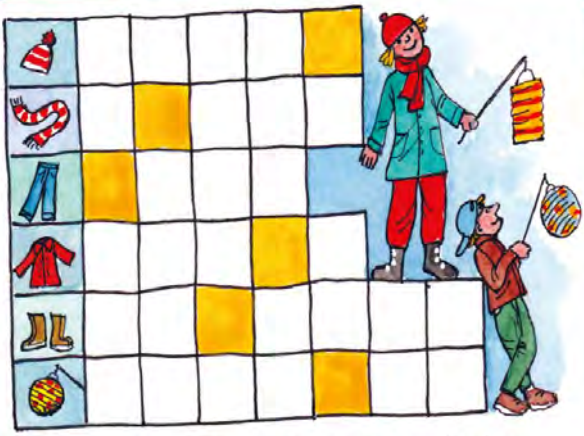

Wörter gesucht! Die Buchstaben in den orangen Feldern, richtig angeordnet, ergeben den Treffpunkt für den Laternenumzug.

Schattentheater

Du brauchst eine helle Tischlampe, eine weiße Wand und ein dunkles Zimmer. Halte deine Hand zwischen Lampe und Wand. Der Schatten macht das Bild.

Mehr von Benjamin ...
der christlichen Zeitschrift für Kinder von 5 bis 10 Jahren: **hallo-benjamin.de**
Der schnellste Weg zu einem Benjamin-Jahresabonnement (12 Ausgaben für 39,60 Euro inkl. Versand):
Hotline: 0711 60100-30 oder E-Mail: abo@hallo-benjamin.de

Lösung: Kirche

Rolf Schmidek

Ein neuer Mann für diverse Aufgaben – ab 01.10. an der Kreuzkirche

Manchmal überrascht einen das Leben mit Veränderungen und es müssen Entscheidungen getroffen werden. Und manchmal öffnen sich in solchen Lebensphasen neue Türen und Möglichkeiten, an die man vorher gar nicht gedacht hat. Durch das anstehende Ausscheiden von verdienten Mitarbeitern der Kreuzkirche in den Ruhestand haben sich neue Perspektiven für mich ergeben und ich habe mich nach einigem Überlegen und vielen Gesprächen und Gebeten entschieden, mich noch einmal beruflich zu verändern. Ich kann mich mit der Kreuzkirchengemeinde und der christuszentrierten Verkündigung sehr gut identifizieren und möchte das Team der Kreuzkirche gerne ergänzen und bereichern. Als gebürtiger Westfale gehe ich gerne und offen auf Menschen zu und liebe die Arbeit im Team und mit Menschen aller Altersgruppen.

Wir, meine Frau und unsere beiden Kinder mit ihren Familien, sind seit vielen Jahren der Kreuzkirche sehr verbunden, sodass ich die Gemeinde und viele der haupt- und ehrenamtlich tätigen Personen bereits recht gut kenne. Am 1. Oktober beginnt meine zweimonatige Einarbeitung durch Frau Neupert im Pfarramt, ehe sie dann im Dezember in Ruhestand geht. Neben der Tätigkeit im Pfarramt werde ich im Fahrdienst der Seniorentagespflege und als Hausmeister eingesetzt. Später kommt dann auch noch die Sekretärstelle im Pfarramt der Gemeinde Heinersreuth dazu. Ich freue mich auf die Zusammenarbeit und darauf, auch Sie einmal persönlich kennenzulernen.

Ihr Rolf Schmidek

Unterwegs mit Josef

… waren wir im Rahmen unseres diesjährigen KiGo-Tags am 16. Juli in Heinersreuth. Zahlreiche Familien haben sich mit ihren Kindern auf die großzügigen Wiesen rund um die Heinersreuther Kirche gemacht. Dort gab es zum Auftakt einige Bewegungslieder, und nach einer Einführung von Pfarrer Wenzke lauschten die Kinder der spannenden biblischen Geschichte:

Josef, Papas Liebling und Angeber, wird von seinen Brüdern in den Brunnen geworfen und verkauft. Nach einem langen Weg nach Ägypten muss er als Sklave des Potiphar arbeiten. Dort wird er zu Unrecht ins Gefängnis geworfen. Doch Josef wusste fest in seinem Herzen: ***„Mein Gott ist bei mir! Ich sehe ihn nicht, verstehe ihn nicht, und trotzdem ist er hier****!“* Dieser wichtige Leitsatz hat uns durch den ganzen Tag begleitet. Umrahmt wurde die biblische Geschichte von kreativen Elementen wie Perlenkettenfädeln, Spielen, Sackhüpfen, Dosen bekleben und den vielen Aktionsspielen. Auch die freie Zeit wurde von den Familien sichtlich genossen.

Wir freuen uns, dass wir mit diesem Wissen in die nächsten Wochen starten durften: **MEIN GOTT IST BEI MIR!**

Einen gesegneten Start ins neue Schuljahr wünscht Euch das KiGo-Team!

Fotos: Wenzke

KiGo bewegt

….einiges in den nächsten Monaten!

Am 10.9. starten wir nach den Sommerferien wieder mit unserem KiGo um 10.30 Uhr in der Kreuzkirche (am 1. Sonntag im Monat um 9.00 Uhr). Wir hören von Daniel, der weit weg von Zuhause Gott fest an seiner Seite wusste und treu zu ihm stand:

„Sei mutig und stark und fürchte dich nicht, denn der Herr dein Gott ist bei dir!“

Daniel wird uns einige Wochen im KiGo begleiten.

Nach den Herbstferien geht es los mit unseren Vorbereitungen zum diesjährigen Krippenspiel, die wir im Rahmen unseres sonntäglichen KiGos angehen wollen. Wir verteilen die Rollen, kleiden die Kinder ein, singen die Lieder und vieles mehr… Wir freuen uns für diese jährliche Aktion über helfende Hände. Hierfür bitte gern bei uns im Team oder bei Pfarrer Wenzke melden. Vielen Dank!

Wir freuen uns sehr, dass wir in der Adventszeit am 05.12. besonderen Besuch von Mike Müllerbauer und Andy Doncic bekommen. Sie erfreuen uns mit Liedern, Texten und Theaterstücken zu ihrer CD „WINTER-WUNDER-WEIHNACHTSZEIT“ und stimmen uns damit auf unsere diesjährigen Lieder zum Weihnachtsgottesdienst ein.

Wir freuen uns auf die nächsten Wochen und eine aufregende Zeit mit den Kindern!

Euer Team vom Kreuzer-KiGo:

Sendy, Grit, Rebecca, Ute, Jutta, Elke, Magdalena, Sonja, Dorothea & Friedemann

Mitmachen statt nur dabei sein

Das „Winter-Wunder-Weihnachtszeit“ Konzert von Mike Müllerbauer am 05.12.2023 um 16.00 Uhr in der Ev. Kreuzkirche Bayreuth, Lippacherstraße

Wer bei einem Konzert vor allem ans Zuhören und Zuschauen denkt, der hat Mike Müllerbauer noch nicht kennengelernt. Denn bei Mike Müllerbauer lautet die Devise: Mitmachen statt nur dabei sein. Mit seiner humorvollen Art, seinen groovigen Songs und seinen kinderleichten Mitmach-Choreografien begeistert der leidenschaftliche Kinderliedermacher Jung und Alt, Klein und Groß.

Der Kinder-Entertainer, der selber Papa von drei kleinen Kindern ist, weiß, was Kinder begeistert, und tourt mit seinem neuen Weihnachtsprogramm „Winter-Wunder-Weihnachtszeit“ durchs ganze Land. Zum Mitmachen, eingängig & spritzig mit viel Humor und Tiefgang. Mit vielen neuen Winter- und Weihnachtsliedern! Das lässt Kinderaugen leuchten, erfreut Eltern und Großeltern und verbreitet echte Weihnachtsfreude.

„Freche christliche Songs mit Herz und Köpfchen, viel Groove und Lebensfreude“, schreibt der „Nordbayerische Kurier“; „Prickelnd wie ein Feuerwerk ... Mike Müllerbauer traf den Nerv der Kinder von heute ...“, meint das „Katholische Sonntagsblatt“. Und das Feedback eines begeisterten Familienvaters lautet: „Mit eurer Musik und den tollen Texten können wir als Eltern unseren Kindern viele christliche Werte übermitteln und dabei so richtig viel Spaß haben.“

Begleitet wird der Künstler von Andreas Doncic (Gesang, Keyboard, Saxophon). Gemeinsam feuern sie eine kreative Bühnenshow ab. Dass die Chemie zwischen den beiden stimmt und sie wirklich Spaß haben an dem, was sie da machen, spürt man sofort. Mit eingängigen Melodien, knackigen Rhythmen, witzigen Texten und der für sie so typischen Lebensfreude sind sie vor allem eines: ansteckend. In all dem transportieren die zwei glaubwürdig die Freude an der Musik und am Leben – und laden ein, sich ebenso an Gott zu freuen.

„Winter-Wunder-Weihnachtszeit“ heißt die bereits achte CD von Mike Müllerbauer. Damit im Gepäck, tourt der sympathische Entertainer zur Weihnachtszeit mit neuem Programm durch die Lande.

Die CD und Liederheft sind erschienen bei Gerth Medien.

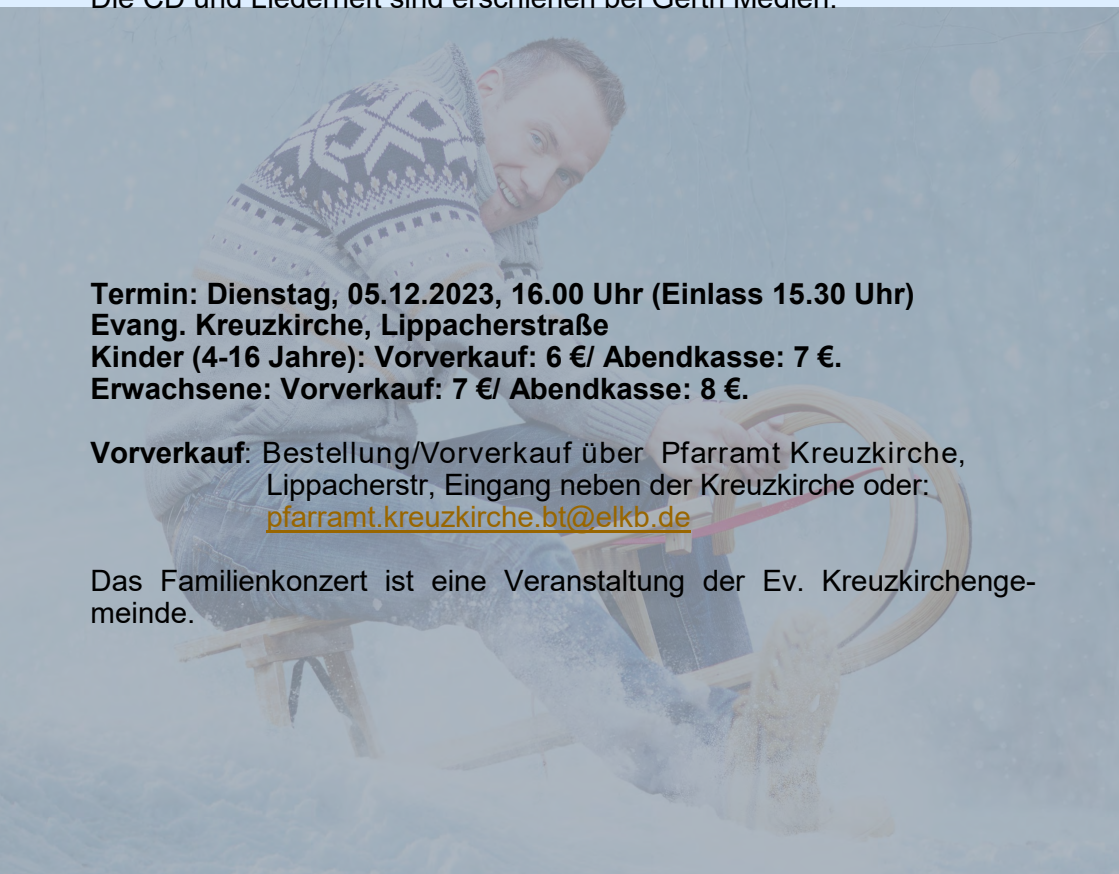

Termin: Dienstag, 05.12.2023, 16.00 Uhr (Einlass 15.30 Uhr)
Evang. Kreuzkirche, Lippacherstraße
Kinder (4-16 Jahre): Vorverkauf: 6 €/ Abendkasse: 7 €.
Erwachsene: Vorverkauf: 7 €/ Abendkasse: 8 €.

Vorverkauf: Bestellung/Vorverkauf über Pfarramt Kreuzkirche, Lippacherstr, Eingang neben der Kreuzkirche oder: pfarramt.kreuzkirche.bt@elkb.de

Das Familienkonzert ist eine Veranstaltung der Ev. Kreuzkirchengemeinde.

Eins plus Eins ergibt Eins

In einem festlichen Gottesdienst in der Heinersreuther Versöhnungskirche führte Dekan Jürgen Hacker die neuen Seelsorger der Kirchengemeinde ein: Pfarrerin Birgit Bauer und Pfarrer Friedemann Wenzke.

In seiner Einführungsansprache betonte der Dekan:
„Es ist eine ungewöhnliche Einführung, die wir heute begehen – ja feiern.

Dekan Hacker segnet Pfrin. Bauer und Pfr. Wenzke. Als Zeugen legen die Kirchenvorstände aus Heinersreuth und der Kreuzkirche ihnen die Hände auf.

Foto: Andreas Harbach

Ungewöhnlich, weil es solche Stellenkonstellationen in unserer Bayerischen Landeskirche noch nicht viele gibt – aber zukünftig viel mehr geben wird.

Die Kirchengemeinden Heinersreuth und Bayreuth-Kreuzkirche haben hier eine gewisse Vorbildfunktion, spielen eine Vorreiterrolle und zeigen, wie es in Zeiten von rückläufigen Gemeindegliederzahlen und weniger Pfarrerinnen und Pfarrern gelingen kann, weiterhin gute Gemeindearbeit vor Ort zu leisten und zu leben.

Ich bin schon ein wenig stolz darauf, wie schnell sich die beiden Kirchenvorstände einig waren, zukünftig gemeinsam einen Weg miteinander zu gehen.

Ich bin froh und dankbar, dass es gelungen ist, angesichts veränderter Rahmenbedingungen, die uns die Landeskirche vorgegeben hat, gute Lösungen zu finden zum Wohle unserer Gemeindeglieder. Dass dabei nicht alles beim Alten bleiben kann und wird, dass es Veränderungen geben muss, ist hoffentlich allen klar. 1974 ist Pfarrer Reinhard Schneider von Heinersreuth an die Kreuzkirche gegangen. Nun kommen Pfarrerin Birgit Bauer und Pfarrer Friedemann Wenzke von der Kreuzkirche nach Heinersreuth – der Kreis schließt sich.“

Vertrauensfrau Isolde Kriegl betonte: „Wir freuen uns auf den gemeinsamen Weg, den die Heinersreuther Kirchengemeinde zusammen mit der Kreuzkirche künftig gehen wird.“

Pfarrer Wenzke wird zusätzlich zur Pfarramtsführung in der Kreuzkirche mit der von Heinersreuth betraut. Pfarrerin Bauer übernimmt zu ihrer Arbeit im Kreuz v.a. Aufgaben in der Seelsorge. Dank kluger Planung ist es gelungen, die Gottesdienstzeiten so zu verändern, dass jeweils eine Person sonntags zwei Gottesdienste nacheinander feiern kann.

Mittelfristig steht eine Pfarreigründung zwischen den beiden Kirchengemeinden an. Der Fusionsprozess wird durch zwei Moderatoren der Gemeindeakademie Rummelsberg begleitet.

Dekan Jürgen Hacker

Gastgeber für „Lebendigen Adventskalender“ gesucht!

Wir planen auch in diesem Jahr, wieder einen Lebendigen Adventskalender durchzuführen.

Wer sich als Gastgeber für ein Türchen im Freien beteiligen möchte, kann sich schon jetzt im Pfarramt per E-Mail: pfarramt.kreuzkirche.bt@elkb.de oder unter der Tel.Nr.: 0921-41168 melden.

Männer-Brotzeit

mit Pfarrer i.R. Martin Schöppel

7. Oktober - Samstag, um 10.00 Uhr - Gemeindehaus

Thema: **Gedanken zum Lied „Großer Gott, wir loben dich“**

Anmeldung: bis 02.10.2023 im Pfarramt
per Mail: pfarramt.kreuzkirche.bt@elkb.de oder Tel.: 0921-41168

Die Ältere Generation trifft sich!

17. Oktober - Dienstag, um 15.00 Uhr - Gemeindehaus

Thema: **„Lasst Taten sprechen!“**

14. November - Dienstag, um 15.00 Uhr - Gemeindehaus

Thema: **„Wir schaffen das!?“**

FRAUENVORTRAG

LEBE, LACHE, LIEBE

… UND SAG DEN SORGEN GUTE NACHT!

28.10.2023, 10:00

EVANG. KREUZKIRCHE

Gemütliches Beisammensein mit Fingerfood & Getränken im Anschluss

Bücher der Referentin vor Ort zu erwerben

SCHWESTER TERESA ZUKIC

REFERENTIN

Wir bitten um verbindliche Anmeldung bis zum 20.10.2023 im Pfarramt der Kreuzkirche:

- zum Vortrag oder zum Vortrag mit gemütlichem Beisammensein
- zur Kinderbetreuung ab 4 Jahre (Anzahl der Kinder angeben) – wird nur bei genügend Nachfrage angeboten

Telefon: 0921/41168 oder Mail: pfarramt.kreuzkirche.bt@elkb.de

Wiederbeginn der großen Konzerte in unserer Kreuzkirche

Samstag, 09. Dezember 2023 – 20:00 Uhr

Johann Sebastian Bach: Das Weihnachtsoratorium (1-3)

Nach der coronabedingten Zwangspause nehmen die traditionellen Konzerte des Bachsolisten-Ensembles Bayreuth e.V. und der evang. Kreuzkirche wieder volle Fahrt auf.

Das letzte Konzert vor dem Pandemie-Aus war am 7. Dezember 2019 eben das Weihnachtsoratorium von Johann Sebastian Bach.
Und genau mit diesem Werk wollen wir, quasi als Bogenschlag nach vier Jahren, wieder unsere Konzerte beginnen.

Die Ausführenden sind:

Jana Daubner, Sopran
Mirjam Kapelari, Alt
Stefan Sbonnik, Tenor
Florian Prey, Bass

Kantorei der evang. Kreuzkirche Bayreuth
Kammerchor des MWG Bayreuth
Andechser Trompetenensemble
Bachsolisten-Ensemble Bayreuth

Leitung: Günter Leykam

Karten sind ab sofort im Vorverkauf in der Theaterkasse Bayreuth, dem Kircheneck, dem Nordbayerischen Kurier sowie online unter okticket.de erhältlich.

INFOS & TICKETS

CHRISTUS TAG BAYERN

Christustag am 3. Oktober 2023

Unsere **Zukunft** – nur mit **Jesus!**

Bayreuth

Evangelisches Zentrum (Richard-Wagner-Str. 24, 95444 Bayreuth)
14 Uhr Impuls von Pfr. Thomas Hofmann zum Thema „Jesus – unsere Zukunft“
Zeit der Begegnung, Informationen aus dem missionarischen Gemeindeaufbau, u.a. aus der Arbeit mit Flüchtlingen, Glaubenskursen und der LKG Stadtmission
Musikalische Mitwirkung: Chor der Stadtmission
Leitung: Valery Damaratski

Weitere Informationen unter: www.christustag-bayern.de

Nutzen Sie bitte den beiliegenden Überweisungsträger für Ihre Spende.

NEUES AUS DER KINDERTAGESSTÄTTE

Wieder ist ein Kitajahr vergangen, wir hatten viele tolle Feste mit Kindern und Eltern und schicken die „Großen“ nun in die Schule.

In den letzten Wochen gab es noch viele Aktionen für die werdenden Schulkinder.
Es gab das Schulwegtraining mit der Polizei, den Besuch der Naturbühne in Trebgast zu dem Stück „ Wickie und die starken Männer“ und außerdem eine Abendparty mit Eis, Film und Popcorn. Zum Abschluss fand der „Rausschmiss“ statt, bei dem die Kinder symbolisch auf eine Matte vom Kindergarten rausgeschmissen werden.

Herr Pfarrer Wenzke segnete an diesem Tag die Kinder und Erzieher, und das Personal hatte für die Kinder ein Lied vorbereitet.

So schmeckt der Sommer!

Dann hatten wir erstmal 3 Wochen Urlaub und konnten uns für das „Neue Jahr“ gut erholen.

Nun freuen wir uns auf neue Kinder und neue Kollegen und blicken positiv auf das kommende Kitajahr.

Bild und Text:: Dario Dorch

Am 6. August wurde in **Unterkonnersreuth** Gottesdienst anlässlich der 100 -Jahrfeier der Landjugend mit Pfarrer Wenzke gefeiert. Die Lesung las Magdalena Holl in fränkischer Mundart. Fotos: G. Neupert und K. Schneider

Gottesdienst in **Heinersreuth** am 20.08. mit Pfrin. Bauer auf dem Gelände des Gartenbauvereins.

Fotos: Dieter Fischer

Foto: Lotz

Wie es dir mögliche ist: Aus dem Vollen schöpfend - gib davon Almosen! Wenn dir wenig möglich ist, fürchte dich nicht, aus dem Wenigen Almosen zu geben!

Tobit 4,8

Sie finden im Kreuz und Umgebung:

BAYREUTHER SONNTAGSZEITUNG
die einzige, informative, aktuelle Sonntagszeitung für Bayreuth und Land. Jeden Sonntag Morgen kostenlos in Ihrem Briefkasten.

Bestattungsinstitut „Pietät“
Kulmbacher Str. 25, ☎ 74560
Sonn-, Feiertags– und Nachtdienst - seit 1945

Ergotherapiepraxis
Petra Naujock-Gebhard
Karl-Hugel-Str. 13, ☎ 1505580

Kolb‘s Bauernlädla
Oberobsang 2, ☎ 41906
Mo-Fr 8-18 Uhr, Sa 8-13 Uhr
Produkte aus eigener Öko-Landwirtschaft

Max Bohn GmbH
Lippacherstr. 19, ☎ 41358
Ihre Dachdeckerei neben der Kreuzkirche

Nahkauf Inh. Zafer Tekgül
Preuschwitzer Str. 23, ☎ 1511978

Ofen-Opel GmbH & Co KG
Am Bauhof 10, ☎ 41129
www.Ofen-Opel.de, „wohlige Wärme“
Meisterbetrieb seit 1881

Orthopädie-Schuhtechnik Wölfel
Pestalozzistr. 20, ☎ 41120

Steiner Hörgeräte - Das Leben hören
Am Sendelbach 1-3
Mo-Fr 8.30-18 Uhr, Sa 9-13 Uhr u. n. Vereinbarung

Sparkasse Bayreuth
Meranierring 2a
☎ 284-0 Ihr Partner rund um die Finanzen

Zertifizierte SeniorenAssistenz
Brigitte Cagnacci
Naabstr. 30, ☎ 0157/56025171
Mehr Lebensqualität für Senioren u. Menschen mit Hilfebedarf

			Kreuzkirche	Heinersreuth	
		Uhr		Uhr	
So	01.10.	09:00	GD, Pfr. i.R. Schöppel	10:00	GD zum Erntedankfest, Pfr. Wenzke
So	08.10.	10:30	AGD, Pfrin. Bauer	09:00	GD, Pfrin. Bauer
So	15.10.	10:30	GD, Pfr. Wenzke mit Tagespflegeteam	09:00	GD, Prädikantin Schaumkell
So	22.10.	10:30	GD, Pfrin. Bauer	09:00	GD, Pfrin. Bauer
So	29.10.	10:30	GD, Dekanin í.R. Kasch	09:00	AGD, Dekanin i.R. Kasch
So	05.11.	09:00	GD, Pfr. Wenzke	10:30	GD, Pfr. Wenzke
So	12.11.	10:30	GD, Pfrin. Bauer	09:00	GD, Pfrin. Bauer
So	19.11.	10:30	GD, Pfr. Wenzke mit Kon-	09:00	GD, Pfr. Wenzke
Mi	22.11.	19:00	Beicht– u. AGD, Pfr. Wenzke		
So	26.11.	10:30	GD, Pfrin. Bauer	09:00	GD, Pfrin. Bauer, anschlie-ßend Kirchencafè

GD = Gottesdienst AGD = Abendmahlsgottesdienst

In der Kreuzkirche sonntags dazu parallel Kindergottesdienst & TeenieKirche
In Heinersreuth am 1. Sonntag im Monat Kindergottesdienst

BRK-Ruhesitz

Beginn: 15.00 Uhr

Do 26.10. Predigtgottesdienst, Pfrin. Bauer
Do 23.11. Predigtgottesdienst, Pfr. Wenzke

Seniorenheim Domicil

Beginn: 10.00 Uhr

Do 26.10. Predigtgottesdienst, Pfrin. Bauer
Do 23.11. Predigtgottesdienst, Pfr. Wenzke